



Sportello integrato

AREA ANZIANI



0437 273768

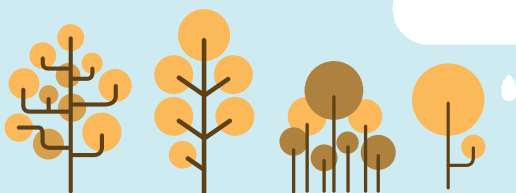

Ser.S.A. Servizi Sociali Assistenziali

Sportello integrato



COS'È

È il punto di riferimento per facilitare l'accesso alla rete dei servizi territoriali. Fornisce informazioni sulle opportunità, le agevolazioni, i servizi e i contributi per le persone anziane. Lo sportello è gestito da assistenti sociali.

A CHI È RIVOLTO

Ai cittadini ultrasessantacinquenni del Comune di Belluno e alle loro Famiglie.

COSA OFFRE

- Segretariato sociale
- Telesoccorso/telecontrollo
- Interventi di sostegno al reddito
- Attivazione di progetti a sostegno della domiciliarità (servizio di assistenza domiciliare, pasti a domicilio, centro diurno, rete alzheimer)
- Accompagnamento dell'anziano e/o della famiglia nelle pratiche per la residenzialità (accoglienza definitiva o temporanea in struttura)
- Attivazione di reti di solidarietà con i soggetti del terzo settore presenti sul territorio
- Integrazione con i servizi socio-sanitari territoriali per progettazioni condivise

SEDE

Ser.S.A. srl
Residenza Gaggia Lante
Via A.Alpago,1 - 32100 Belluno

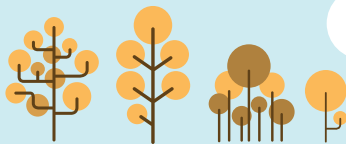

ORARIO D'APERTURA

lunedì - mercoledì - venerdì	10:00 - 12:00
martedì	16:00 - 18:00
giovedì	13:30 - 15:30

Per informazioni e appuntamenti:

☎ 0437 273768

✉ sportello.integrato@sersa.it